

Eifelstern Party ... - Hotel Eifelstern in Bitburg (2009) (Angebots ID: 2525)

Das Hotel Eifelstern in Bitburg ist mittlerweile eine bekannte Adresse für alle Partyfreaks. Die teilweise bis zum frühen Morgen geöffneten Unterhaltungsbereiche wie „Doppeldecker“, „Lallermann“ und „Heizwerk“ garantieren „Disco-Party“ rund um die Uhr. Aber auch einige Freizeitmöglichkeiten um das Hotel Eifelstern lassen keine Langeweile aufkommen.

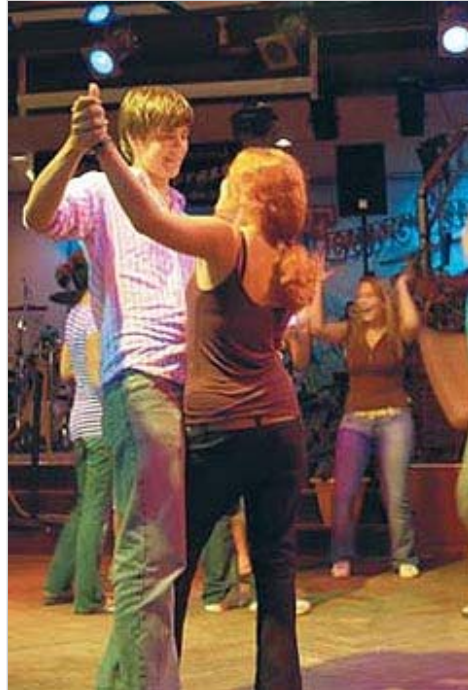

Leistungen:

Freitag:

- ▶ Begrüßungstrunk
- ▶ Stimmungsmusik vom DJ
- ▶ Abendbuffet
- ▶ Disco-Tanzparty
- ▶ Übernachtung

Samstag:

- ▶ Frühstücksbuffet
- ▶ „Mallorca-Party“ mit DJ im „Lallermann“ oder „Doppeldecker“ oder Gaudi und Animation im Eifelstern-Wald
- ▶ Mittagsimbiss (deftiger Eintopf)
- ▶ Spezialitätenbuffet
- ▶ Disco-Tanzparty
- ▶ Übernachtung

Sonntag:

- ▶ Frühstücksbuffet
- ▶ musikalischer Abschiedsfrühschoppen

Ihr Clubhotel:

Hotel Eifelstern:

am Flugplatz gelegen. Ca. 1000 Betten. Restaurants „Lindbergh“ und „Steakhouse“, Erlebnisgastronomie „Heizwerk“ (Diskothek im ehemaligen Heizwerk der Airbase), Tanztreff „Doppeldecker“ (Diskothek im Stil eines Flugzeughangars), Fliegerbar (mit Theke eines nachgebauten Flugzeugs), Mallorca-Disco „Lallermann“ (saisonbedingt geöffnet), Biergarten, Parkplatz.

Gästehaus Vierbettzimmer (A4 L):

ca. 200 m zur Rezeption, Schlafraum mit Doppelbett, Schlafraum mit Doppelschlafcouch (ca. 1,60 m breit), Bad oder Dusche/WC, Sat und Pay-TV und Telefon.

Hotelzimmer:

Ihr Programm:

Freitag:

Ab ca. 15 Uhr stimmt Sie der DJ mit toller Tanz- und Unterhaltungsmusik im „Lallermann“, „Doppeldecker“ oder Biergarten (je nach Witterung) der großzügigen Hotelanlage auf der ehemaligen Airbase in Bitburg auf ein tolles Wochenende ein. Mit einem Begrüßungsdrink heißt Sie unsere Reiseleitung herzlich willkommen. Nach dem Abendessen ist „Disco-Time“ in den geöffneten Unterhaltungsbereichen bis zum frühen Morgen.

Samstag:

Gut gestärkt vom Frühstücksbuffet geht es mit Stimmungsmusik vom DJ nonstop weiter bei der „Mallorca-Party“ im „Lallermann“ oder „Doppeldecker“ oder Animation und Gaudi im neuen

An allen Tagen:

- ▶ Eintritt in die Unterhaltungsbereiche des Hotel Eifelstern.
- ▶ Reiseleitung.

Bahnstation:

- ▶ Bitburg-Erdorf (ca. 11 km).

Transfer:

- ▶ 11 EUR/Person

Bad oder Dusche/WC, Sat-TV und Pay-TV, Radio und Telefon.

Termine 2009

Freitag - Sonntag (2 Nächte)

24.04 - 26.04.09	01.05 - 03.05.09
08.05 - 10.05.09	22.05 - 24.05.09
29.05 - 31.05.09	05.06 - 07.06.09
12.06 - 14.06.09	19.06 - 21.06.09
26.06 - 28.06.09	28.08 - 30.08.09
04.09 - 06.09.09	11.09 - 13.09.09
18.09 - 20.09.09	25.09 - 27.09.09
02.10 - 04.10.09	09.10 - 11.10.09
16.10 - 18.10.09	23.10 - 25.10.09
30.10 - 01.11.09	06.11 - 08.11.09

Zur Buchung klicken Sie auf den entsprechenden Pfeil hinter Ihrem Wunschtermin!

Preise

Zi. Typ	Schwarz	Blau	Rot	Weiss
Hotel Eifelstern				
Einzel		171	181	
Doppel		146	156	
3-Bett		134	142	
4-Bett		121	128	
Hotel Eifelstern - Gästehaus				
4-Bett		121	128	

Preise in Euro / Person!

Beratung und Buchung

ebuchen.de
 D - 48739-Legden - Asbeck
 Tel.: +49 (0) 25 66 / 33 34
 info@ebuchen.de

ebuchen.de

Eifelstern-Wald. Das Küchenteam verwöhnt Sie heute Abend mit einem Eifeler Spezialitätenbuffet. Danach geht es gleich weiter mit der Disco-Tanzparty in den geöffneten Unterhaltungsbereichen „Doppeldecker“, „Heizwerk“ oder „Lallermann“ bis in den frühen Morgen.

Sonntag:

Nach dem Frühstück steigt noch einmal der Stimmungspegel beim musikalischen Abschiedsfrüh-schoppen.

